

**RÉPUBLIQUE
FRANÇAISE**

*Liberté
Égalité
Fraternité*

Collège Albert Camus
Tinchebray

Réunion de rentrée

Niveau 6e

"En vérité, le chemin importe peu, la volonté d'arriver suffit à tout."

Albert Camus - Le Mythe de Sisyphe

Lundi 11 septembre 2023

LES OBJECTIFS DE CETTE RENTREE

Permettre à chaque élève d'acquérir les savoirs fondamentaux et de réussir dans ses apprentissages

Renforcer les liens indispensables avec les parents d'élèves

Permettre à chaque élève de s'épanouir et d'avoir toute sa place à l'école

Faire de l'école un espace protecteur pour les élèves et les personnels

Faire confiance aux équipes et leur donner les moyens de mettre en oeuvre leur projet : Le CNR Education (NEFLE)

Ordre du jour

Collège Albert Camus
Tinchebray

Réunion d'accueil du 11 septembre

- Présentation des personnels
- Service de gestion - Mme Pellerin
- Rentrée scolaire 2023 - « La Nouvelle 6e »
- Calendrier pédagogique
- Plan de continuité pédagogique
 - Des outils numériques à disposition : ENT/Pronote
- Service de Vie Scolaire - Mme Le Marquer
- Questions / Réponses

Un collège au service des élèves

Des personnels en nombre et impliqués

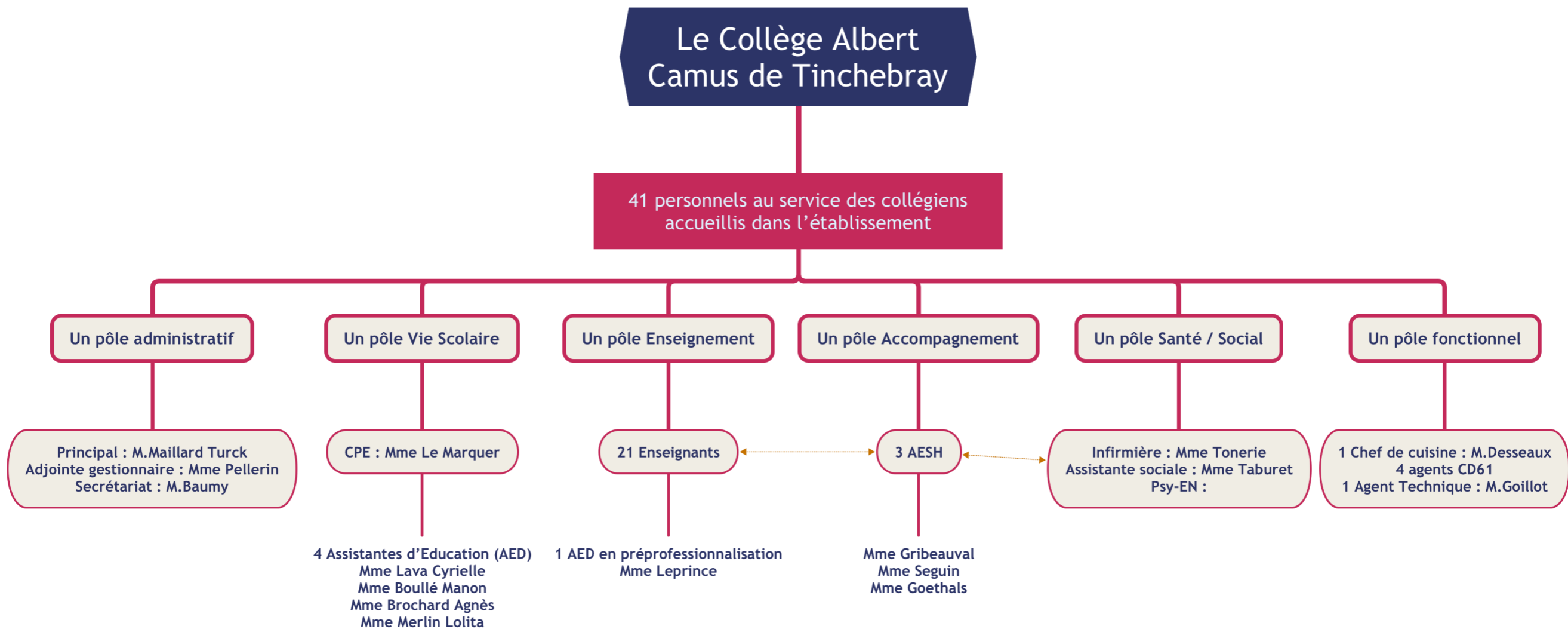

Service de Gestion

Mme Pellerin – Adjointe gestionnaire

Restauration

- Un lieu de restauration partagé entre le primaire et le collège
- Un service à partir de 12h30 pour les collégiens
- Un fonctionnement réglementé pour fluidifier le passage des élèves :
 - Passage avec carte
 - Protocole en cas d'oubli.
- Des produits locaux, bio, dans le respect du cadre de la loi Egalim
- Nécessité d'une adresse mail à jour pour les 2 responsables pour l'adressage des factures

Bourse des collèves

Demande en ligne avant le 19 octobre. Pour l'année scolaire 2023-2024, les montants de la bourse des collèves sont 37 €, 104 € ou 162 € par trimestre. Est complétée par une bourse complémentaire départementale sans démarche supplémentaire.

SCOLARITÉ SERVICES ARNAUD DUPONT

Bienvenue Mme Joelle Dupont
Dernière connexion le 10/09/2018

MON COMPTE

ACCUEIL

VIE SCOLAIRE

NOTES

BOURSE DE COLLÈGE

FICHE DE RENSEIGNEMENTS

PAIEMENT EN LIGNE DES FACTURES

COLLÈGE GEORGES BRASSENS

CONTACT

SE DÉCONNECTER

SERVICE EN LIGNE BOURSE DE COLLÈGE

DÉPOSER UN DOSSIER | SUIVRE MON DOSSIER | NOUS CONTACTER

Récupération des informations | Informations fiscales | Enfants | Validation

Récupération de mes informations fiscales

Je coche la case si mes revenus ont diminué entre 2016 et 2017 parce que ma situation a changé.

Saisissez ici les identifiants qui figurent sur votre avis d'impôt 2017 (sur les revenus de 2016)

Numéro fiscal *

1234567890123

Référence de l'avis *

5678901234

Je donne mon consentement pour le transfert des informations fiscales de mon ménage.

(*) Réponses obligatoires

ANNULER | POURSUIVRE

MINISTÈRE DE L'ÉDUCATION NATIONALE

MEN - contact - mentions légales - aide

18.3.0.0

Pédagogie

**Présentation de la Nouvelle 6^e et impact sur
l'organisation du temps scolaire**

La Nouvelle 6e

Une classe de 6^e renforcée

- **Faciliter l'entrée des élèves au collège**
- Dès septembre 2023, des professeurs des écoles interviendront en classe de 6e pour favoriser la transition entre l'école et le collège et soutenir l'apprentissage des savoirs fondamentaux.
- Chaque élève bénéficie d'**une heure hebdomadaire de soutien ou d'approfondissement en mathématiques (ou en français)** autour des compétences clés, afin de remédier aux difficultés des plus fragiles et de cultiver l'excellence des plus à l'aise.
- Le dispositif "**Devoirs faits**" est rendu **obligatoire afin de donner davantage d'autonomie aux élèves** et ainsi réduire les inégalités devant les apprentissages.

ENSEIGNEMENTS OBLIGATOIRES	HORAIRES HEBDOMADAIRES
Éducation physique et sportive	4 heures
Enseignements artistiques (*) (arts plastiques + éducation musicale)	1 heure + 1 heure
Français	4,5 heures
Histoire - Géographie - Enseignement moral et civique	3 heures
Langue vivante	4 heures
Mathématiques	4,5 heures
SVT, physique-chimie	3 heures
Soutien ou approfondissement	1 heure
Total (**)(***)	26 heures
ENSEIGNEMENTS FACULTATIFS (****)	HORAIRES HEBDOMADAIRES MAXIMUMS
Deuxième langue vivante étrangère ou régionale	6 heures avec la langue vivante 1
Langues et cultures régionales	2 heures
Chant choral	72 heures annuelles, dont au moins une heure hebdomadaire

(*) Chacun de ces enseignements peut être organisé à raison de 2 heures hebdomadaires sur un semestre.

(**) S'y ajoutent au moins 10 heures annuelles de vie de classe.

(***) S'y ajoute également l'accompagnement aux devoirs.

(****) Si l'établissement le propose, pour des élèves volontaires.

6A

	lundi	mardi	mercredi	jeudi	vendredi						
8h30	BILANGUE ESPAGNOL ROULLIER F. [6BIL_ESP] SALLE 16	BILANGUE ALLEMAND ROBERTI-MORRE A. [6BIL_ALL] S14 - Salle Informatique	ANGLAIS LV1 LAUNAY M. SALLE 15	BILANGUE ESPAGNOL ROULLIER F. [6BIL_ESP] SALLE 16	BILANGUE ALLEMAND ROBERTI-MORRE A. [6BIL_ALL] Salle d'Allemand	FRANCAIS LEVE L. SALLE 12	ANGLAIS LV1 LAUNAY M. SALLE 15	HISTOIRE-GEOGRAPHIE VICTOR L. [6A_G1] SALLE 19			
9h30	ANGLAIS LV1 LAUNAY M. [6A_6B_SC_AGL] SALLE 15	PHYSIQUE-CHIMIE PRIEUR S. [6A_SC_AGL] Salle de Physique-Chimie	MATHEMATIQUES VINCENT J. SALLE 17	EDUCATION MUSICALE FIAULT M. Salle d'Education Musicale		APPRO-MATHS GROULT F. [6_APMaths_G2] salle de SVT	SOU-MATHS LELIEVRE C. [6_SMATHS_G1] SALLE 13	APPRO-MATHS PRIEUR S. [6_AMATHS_G4] Salle de Physique-Chimie	SOU-MATHS VINCENT J. [6_SMATHS_G3] SALLE 17	HISTOIRE-GEOGRAPHIE VICTOR L. [6A_G2] SALLE 19	MATHEMATIQUES VINCENT J. SALLE 17
10h30	SCIENCES VIE & TERRE GROULT F. [6A_6B_SC_AGL] salle de SVT	ANGLAIS LV1 LAUNAY M. [6A_SC_AGL] SALLE 15	SCIENCES VIE & TERRE GROULT F. [6A_SC_AGL] salle de SVT	PHYSIQUE-CHIMIE PRIEUR S. [6A_6B_SC_AGL] Salle de Physique-Chimie	ED.PHYSIQUE & SPORT. BICHELOT CORBEL S. EPS 1		HISTOIRE-GEOGRAPHIE VICTOR L. SALLE 19		FRANCAIS LEVE L. SALLE 12		
11h30	HISTOIRE-GEOGRAPHIE VICTOR L. SALLE 19		HISTOIRE-GEOGRAPHIE VICTOR L. SALLE 19		FRANCAIS LEVE L. SALLE 12		MATHEMATIQUES VINCENT J. SALLE 17		ARTS PLASTIQUES BIZEUL K. Salle d'Arts Plastiques		
12h30											
13h30											
14h00	EMI SUARD M. <6A> 6A_G1 CDI	EMI SUARD M. <6A> 6A_G2 CDI	Devoirs Faits BERNARD T. SALLE 16		ED.PHYSIQUE & SPORT. BICHELOT CORBEL S. EPS 1		SCIENCES VIE & TERRE GROULT F. [6A_6B_SC_AGL] salle de SVT	ANGLAIS LV1 LAUNAY M. [6A_SC_AGL] SALLE 15			
15h00	ANGLAIS LV1 LAUNAY M. SALLE 15		FRANCAIS LEVE L. SALLE 12		ED.PHYSIQUE & SPORT. BICHELOT CORBEL S. EPS 1		ANGLAIS LV1 LAUNAY M. [6A_6B_SC_AGL] SALLE 15	PHYSIQUE-CHIMIE PRIEUR S. [6A_SC_AGL] Salle de Physique-Chimie			
16h00	Devoirs Faits LAUNAY M. SALLE 15	VIE DE CLASSE LAUNAY M. SALLE 15	MATHEMATIQUES VINCENT J. SALLE 17		MATHEMATIQUES VINCENT J. SALLE 17		SCIENCES VIE & TERRE GROULT F. [6A_SC_AGL] salle de SVT	PHYSIQUE-CHIMIE PRIEUR S. [6A_6B_SC_AGL] Salle de Physique-Chimie			
17h00											

CALENDRIER PEDAGOGIQUE

	DATE	OBJET	ORGANISATION ET OBJECTIFS
T1	04/09/2023	Rentrée des élèves de 6e	Une rentrée en douceur et personnalisée
	11/09/2023	Rencontre des parents d'élèves de 6e	Présentation de l'établissement, de son fonctionnement et de l'année de 6e
	du 11/09 au 29/09	Evaluations nationales 6e	Bilan des acquis et définition des besoins des élèves. Focale sur la fluence
	18/09/2023	Mise en application des emplois du temps définitifs pour les classes	
	Fin septembre	Concertation avec les professeurs principaux	Faire le point sur la rentrée des élèves et préparer la rencontre parents/professeurs
	Mercredi 20 septembre	Journée du sport scolaire	Faire de la France une nation sportive en 2024
	À déterminer	Réunion de présentation des instances de l'établissement à destination des familles	Favoriser l'implication active des parents d'élèves dans la vie de l'établissement
	Vendredi 13 octobre	Elections des parents d'élèves au Conseil d'administration	
	Semaine du 11 octobre	Transmission aux familles des bilans aux évaluations nationales	Rencontrer les parents et donner un relevé intermédiaire de compétences
	Jeudi 7 décembre	Conseils de classe de premier trimestre 6 ^e	Bilan du trimestre sur les acquis scolaires et axes de progrès à suivre
	Jeudi 14 décembre	Réunion parents-professeurs 6 ^e	Transmission des informations et conseils pour progresser dans les différentes disciplines

Évaluations nationales

Année scolaire 2023

- Dates : 11 septembre au 29 septembre
- Pour l'ensemble des élèves de 6e au niveau national
- Elle répond à trois objectifs :
 - permettre aux équipes pédagogiques de disposer d'informations relatives au niveau de maîtrise des élèves à leur entrée au collège en français et en mathématiques,
 - mettre à disposition des équipes une aide au pilotage pédagogique des réseaux écoles-collège,
 - enrichir les outils de pilotage académique grâce aux informations fournies par des évaluations standardisées sur tout le territoire.

Evaluations nationales

Présentation des modalités de passation

- **2 séquences de 60 minutes chacune :**
 - 1 en français
 - 1 en mathématiques
 - support numérique sur une plateforme en ligne
 - Tant en français qu'en mathématiques, le processus est adaptatif pour la première partie du test. Ainsi, après une première série d'exercices, l'élève est orienté vers une seconde série en fonction de ses résultats. Les réponses aux questions ne nécessitent pas de rédaction.
 - Ce premier test adaptatif est complété par un test spécifique : compréhension de l'écrit en français, résolution de problèmes en mathématiques.
- 1 passation individuelle en fluence

Plan de continuité pédagogique

Des outils numériques à votre disposition pour suivre la scolarité de votre enfant au quotidien.

- Un accès aux différents services scolaires de l'ensemble de vos enfants (demandes de bourses, suivi de l'orientation, affectation, LSU...)
- Cahier de textes complété par les professeurs sur Pronote
- Accès des familles et des élèves via l'ENT grâce aux accès EduConnect
- Travail quotidien et rendu de travaux possible
- Visibilité sur l'emploi du temps, l'agenda et les informations transmises par l'établissement.

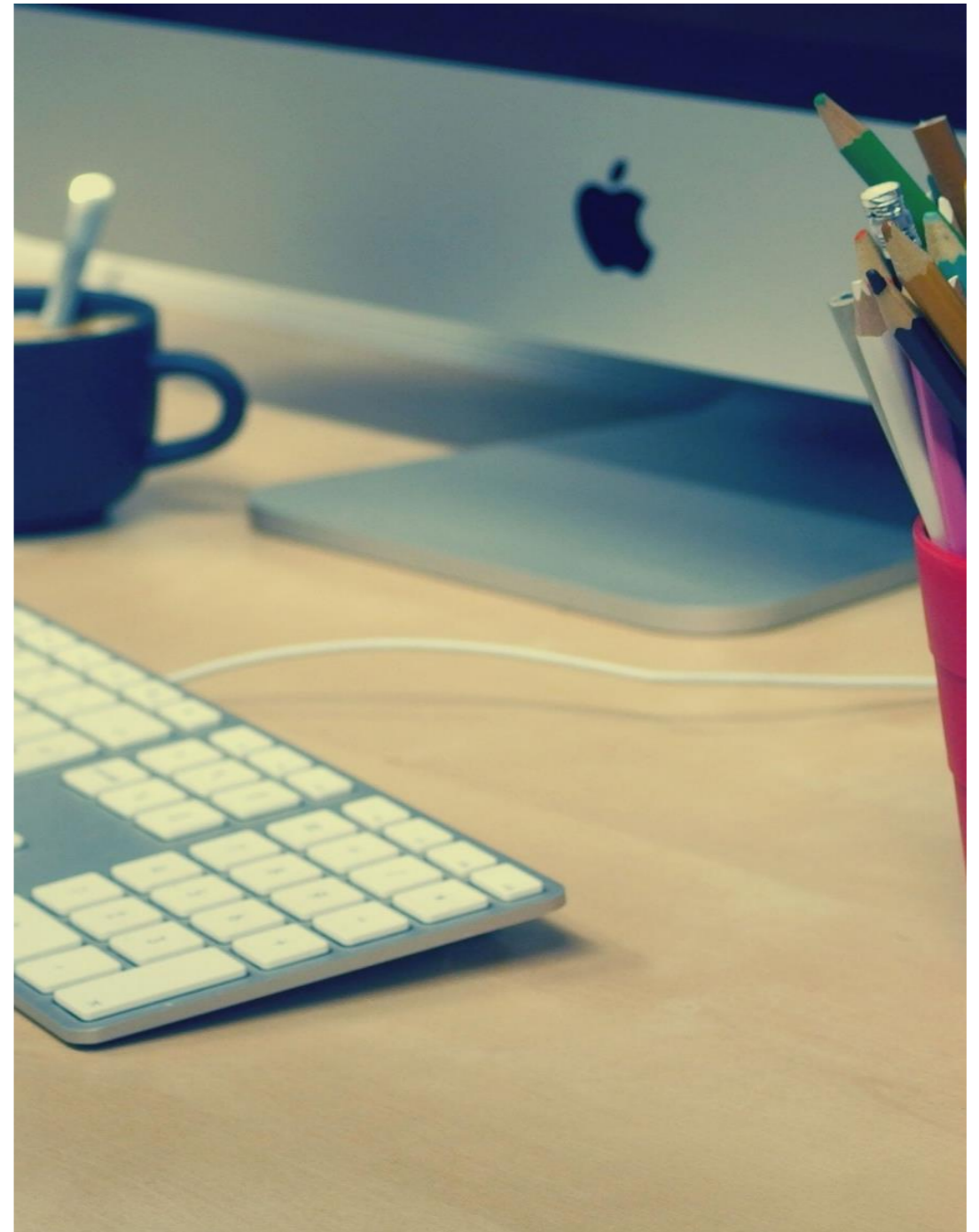

Guide pratique

**Se connecter à l'ENT
et à Pronote**

Portail de connexion à l'Éduc de Normandie

Veillez renseigner quelques informations pour accéder à votre page d'authentification

1. Sélectionner votre profil

 Personnel Education Nationale	 Personnel collectivité et invité	 Élève ou Parent	 Enseignement agricole
--	---	--	--

2. Sélectionner votre niveau

École 	Collège 	Lycée 
---	---	---

Collège

Se connecter

Mémoriser ce choix

- Non (je me connecte depuis un lieu public)
- Oui (je me connecte depuis mon ordinateur)

Educonnect

ENT

- Codes fournis par l'établissement en début d'année
- Permet d'accéder à l'ensemble des services liés à la scolarité de **vos enfants** (*accès unique*)
- Permet de déposer une demande de bourses du collège

J'accède aux services numériques des établissements scolaires

Je simplifie mes accès avec FranceConnect

[Qu'est-ce que FranceConnect?](#)

OU

J'utilise mes identifiants EduConnect

Identifiant

Mot de passe

Se connecter

[Identifiant perdu](#)

[Mot de passe perdu](#)

OU

[Je n'ai pas de compte](#)

1. Accéder aux applications

2. Accéder à Pronote

Icon	Application Name
	Console d'administration
	Actualités
	Agenda
	Messagerie
	Pronote - collège Robert de Mortain
	Espace documentaire
	Carte mentale
	Annuaire
	Assistance ENT
	Blog
	Cahier multimédia
	Casier
	Emploi du temps
	Exercices et évaluations
	Forum
	Frise chronologique
	Mes données
	Module d'affectation du...
	Mur Collaboratif
	Médiacentre
	Orientation Normandie
	Pack Numérique Lycéen
	Pad
	Pages
	Réservation de ressources
	Statistiques
	Wiki
	Vie Scolaire

Accès au Cahier de texte Pronote en ligne

- Page d'accueil**: Shows the current date 'mar. 10 sept.' and a 'Précédente connexion le lundi 09 septembre à 19h33'.
- Semaine B**: A vertical schedule for the week of September 10th. The schedule is as follows:

Time	Subject
08h30 - 09h25	PHYSIQUE-CHIMIE
09h25 - 10h40	FRANCAIS
10h40 - 11h35	
11h35 - 12h30	
12h30 - 12h55	
12h55 - 13h50	ED.PHYSIQUE & SPORT.
13h50 - 15h05	LVI-Anglais
15h05 - 16h00	
- Travail à faire**: A section titled 'Pour le jeudi 12 sept.' with a task for 'FRANCAIS' (Exercices 7 et 9 page 35) and a reminder to bring the French manual.
- Dernières ressources pédago...**: A section titled 'ARTS PLASTIQUES' with a PDF resource 'Graff ton blaze fiche synthèse 2016 2017.pdf'.
- Absences, punitions ...**: A section titled 'Absences, punitions ...' with the message 'Aucun nouvel évènement'.
- Dernières notes**: A section titled 'Dernières notes' with the message 'Aucune nouvelle note'.
- Agenda**: A section titled 'Agenda' with the message 'Aucun événement à venir'.
- Informations & Sondages**: A section titled 'Informations & Sondages' with the message 'Aucune nouvelle information'.
- Discussions**: A section titled 'Discussions' with the message 'Aucun nouveau message'.
- Menu de la ...**: A section titled 'Menu de la ...' with the message 'Aucun menu'.

Service de Vie scolaire

Mme Le Marquer - CPE

Service de Vie scolaire

CPE : Mme Le Marquer

- Fonctionnement du service
- Présentation des régimes de sorties
- Règles d'entrée dans l'établissement
- Utilisation du carnet de correspondance
- Gestion des absences, des retards (obligation scolaire, procédures...)
- Présentation des instances et missions (CVC, engagement des élèves)

Questions - Réponses

Nous sommes à votre écoute

**RÉPUBLIQUE
FRANÇAISE**

*Liberté
Égalité
Fraternité*

Collège Albert Camus
Tinchebray

**Nous vous remercions
de votre présence**

Lundi 11 septembre 2023